

RELATÓRIO FOTOGRÁFICO 4ª MEDIÇÃO – REFORMA E AMPLIAÇÃO DA ESCOLA MORRO DOS LOPES NO MUNICÍPIO DE SANTALUZ/BAHIA.

DATA	MUNICÍPIO	EMPREENDIMENTO
30/04/2024	Santaluz	Reforma e ampliação da Escola Morro Dos Lopes no município de Santaluz/Bahia.



Foto 01 - ALVENARIA DE VEDAÇÃO DE BLOCOS VAZADOS DE CONCRETO DE 9X19X39CM (ESPESSURA 9CM) DE PAREDES COM ÁREA LÍQUIDA MAIOR OU IGUAL A 6M² SEM VÃOS E ARGAMASSA DE ASSENTAMENTO COM PREPARO MANUAL. AF\_06/2014



Ivan Rodrigo Ferreira de Almeida  
 Representante Legal  
 Global Materias, Serviço e  
 Manutenção LTDA

Julia Varjão  
 Engenheira Civil  
 CREA-BA 3000041424



Foto 02 – DIVISORIA SANITÁRIA, TIPO CABINE, EM MÁRMORE BRANCO POLIDO, ESP = 3CM, ASSENTADO COM ARGAMASSA COLANTE AC III-E, EXCLUSIVE FERRAGENS. AF\_01/2021

DATA	MUNICIPIO	EMPREENDIMENTO
30/04/2024	Santaluz	Reforma e ampliação da Escola Morro Dos Lopes no município de Santaluz/Bahia.



Foto 03 - PEITORIL LINEAR EM GRANITO OU MÁRMORE, L = 15CM, COMPRIMENTO DE ATÉ 2M, ASSENTADO COM ARGAMASSA 1:6 COM ADITIVO. AF\_11/2020



Foto 04 – pingadeira de concreto pré-moldado

Ivan Rodrigo Ferreira de Almeida  
Representante Legal  
Global Materias, Serviços e  
Manutenção LTDA

Júlia Varjão  
Engenheira Civil  
CREA-BA 3000041424

30 de abr. de 2024 09:13:28  
Av. Waldir Pires, Morro dos Lopes  
Santaluz-Ba

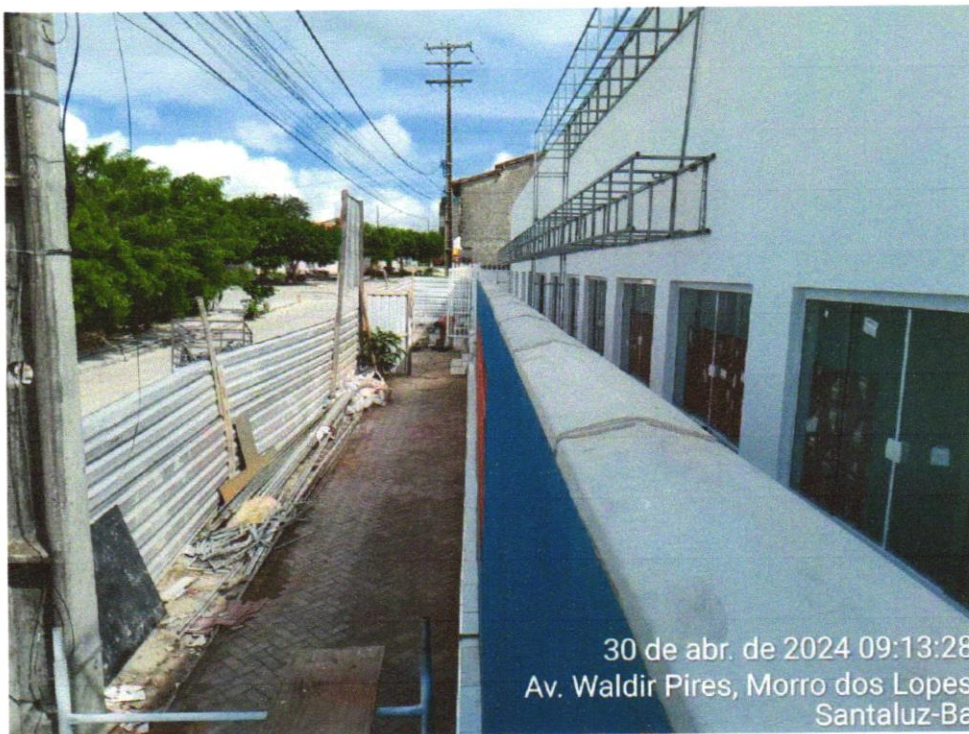

DATA	MUNICÍPIO	EMPREENHIMENTO
30/04/2024	Santaluz	Reforma e ampliação da Escola Morro Dos Lopes no município de Santaluz/Bahia.



Foto 05- Soleira em granito branco fortaleza, l = 15 cm, e = 2 cm



Ivan Rodrigo Ferreira de Almeida  
Representante Legal  
Global Materias, Serviço e  
Manutenção LTDA

Júlia Varjão  
Engenheira Civil  
CREA-BA 3000041424



Foto 06 - KIT DE PORTA-PRONTA DE MADEIRA EM ACABAMENTO MELAMÍNICO BRANCO, FOLHA LEVE OU MÉDIA

DATA	MUNICIPIO	EMPREENDIMENTO
30/04/2024	Santaluz	Reforma e ampliação da Escola Morro Dos Lopes no município de Santaluz/Bahia.



Foto 07 - GUARDA-CORPO DE AÇO GALVANIZADO DE 1,10M, MONTANTES TUBULARES DE 1.1/4" ESPAÇADOS DE 1,20M, TRAVESSA SUPERIOR DE 1.1/2", GRADIL FORMADO POR TUBOS HORIZONTAIS DE 1" E VERTICAIS DE 3/4", FIXADO COM CHUMBADOR MECÂNICO. AF\_04/2019\_P



Ivan Rodrigo Ferreira de Almeida  
Representante Legal  
Global Materiais, Serviço e  
Manutenção LTDA

*Júlia Varjão*  
**Júlia Varjão**  
Engenheira Civil  
CREA-BA 3000041424



Foto 08 - Grade de ferro c/ gradil em barra chata 3/4" x 1/8", inclusive ferrolho e dobradiças conforme desenho

DATA	MUNICÍPIO	EMPREENHIMENTO
30/04/2024	Santaluz	Reforma e ampliação da Escola Morro Dos Lopes no município de Santaluz/Bahia.



Foto 09 - Portão de ferro de abrir, quadro em tubo de aço galv. 1 1/2", barra quadrada 1/2" na vertical e barra chata de 1 x 3/16" na horizontal, inclusive dobradiças e e ferrolho



Ivan Rodrigo Ferreira de Almeida  
Representante Legal  
Global Materiais, Serviços e  
Manutenção LTDA

Júlia Varjão  
Engenheira Civil  
CREA-BA 3000041424



Foto 10 - JANELA DE ALUMÍNIO DE CORRER COM 4 FOLHAS PARA VIDROS, COM VIDROS, BATENTE, ACABAMENTO COM ACETATO OU BRILHANTE E FERRAGENS. EXCLUSIVE ALIZAR E CONTRAMARCO, FORNECIMENTO E INSTALAÇÃO. AF\_12/2019

DATA	MUNICÍPIO	EMPREENHIMENTO
30/04/2024	Santaluz	Reforma e ampliação da Escola Morro Dos Lopes no município de Santaluz/Bahia.



Foto 11 - PORTA DE CORRER DE ALUMÍNIO, COM DUAS FOLHAS PARA VIDRO, INCLUSO VIDRO LISO INCOLOR, FECHADURA E PUXADOR, SEM ALIZAR. AF\_12/2019

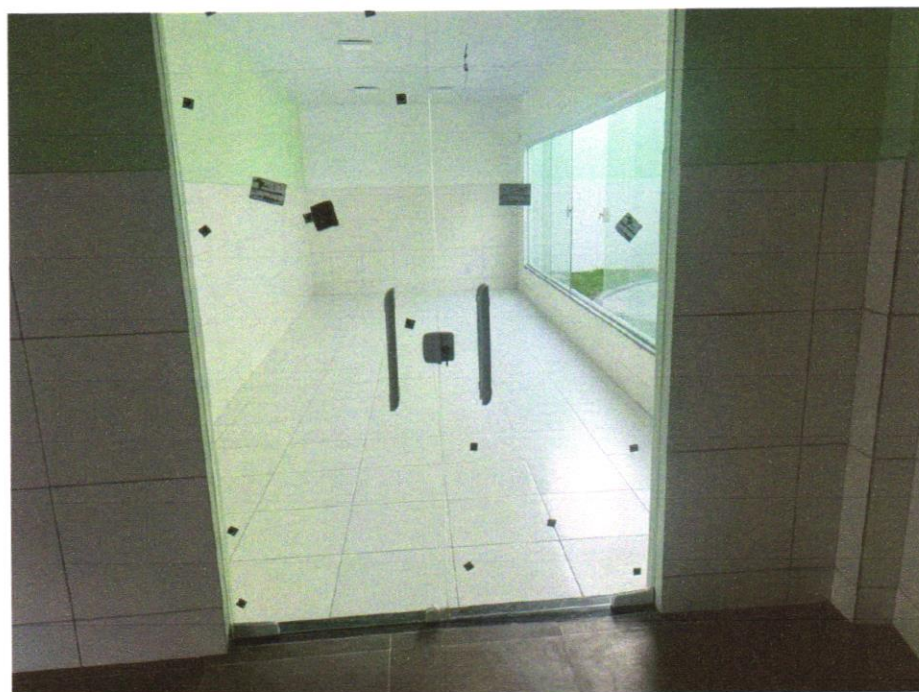

Ivan Rodrigo Ferreira de Almeida  
Representante Legal  
Global Materiais, Serviços e  
Manutenção LTDA

*Júlia Varjão*  
**Júlia Varjão**  
Engenheira Civil  
CREA-BA 3000041424



Foto 12 - Porta em vidro temperado 10mm, incolor, inclusive ferragens de fixação e instalação, exclusive puxador - Rev 01\_10/2021

DATA	MUNICIPIO	EMPREENHIMENTO
30/04/2024	Santaluz	Reforma e ampliação da Escola Morro Dos Lopes no município de Santaluz/Bahia.



Foto 13 - VASO SANITÁRIO SIFONADO COM CAIXA ACOPLADA LOUÇA BRANCA, INCLUSO ENGATE FLEXÍVEL EM PLÁSTICO BRANCO, 1/2 X 40CM - FORNECIMENTO E INSTALAÇÃO. AF\_01/2020



Ivan Rodrigo Ferreira de Almeida  
Representante Legal  
Global Materiais, Serviços e  
Manutenção LTDA

Júlia Varjão  
Engenheira Civil  
CREA-BA 3000041424



Foto 14 - VASO SANITÁRIO SIFONADO COM CAIXA ACOPLADA LOUÇA BRANCA, INCLUSO ENGATE FLEXÍVEL EM PLÁSTICO BRANCO, 1/2 X 40CM - FORNECIMENTO E INSTALAÇÃO. AF\_01/2020

DATA	MUNICIPIO	EMPREENDIMENTO
30/04/2024	Santaluz	Reforma e ampliação da Escola Morro Dos Lopes no município de Santaluz/Bahia.



Foto 15 - Pia de cozinha com bancada em aço inox, dim 1,80x0,60, c/ 02 cubas, sifão cromado, válvula cromada, torneira cromada, concretada e assentada.



Foto 16 - BANCADA GRANITO CINZA, 50 X 60 CM, INCL. CUBA DE EMBUTIR OVAL LOUÇA BRANCA 35 X 50 CM, VÁLVULA METAL CROMADO, SIFÃO FLEXÍVEL PVC, ENGATE 30 CM FLEXÍVEL PLÁSTICO E TORNEIRA CROMADA DE MESA, PADRÃO POPULAR - FORNEC. E INSTALAÇÃO. AF\_01/2020

Ivan Rodrigo Ferreira de Almeida  
Representante Legal  
Global Materiais, Serviço e  
Manutenção LTDA

*Julia Varjão*  
**Julia Varjão**  
Engenheira Civil  
CREA-BA 3000041424





DATA	MUNICÍPIO	EMPREENHIMENTO
30/04/2024	Santaluz	Reforma e ampliação da Escola Morro Dos Lopes no município de Santaluz/Bahia.



Foto 17 - Lavatório com bancada em granito cinza andorinha, e = 2cm, dim 1,25x0,60, com 02 cubas de embutir de louça, sifão cromado, válvula cromada, torneira cromada, inclusive rodopia 10 cm, assentada

Ivan Rodrigo Ferreira de Almeida  
Representante Legal  
Global Materiais, Serviços e  
Manutenção LTDA

Júlia Varjão  
Engenheira Civil  
CREA-BA 3000041424

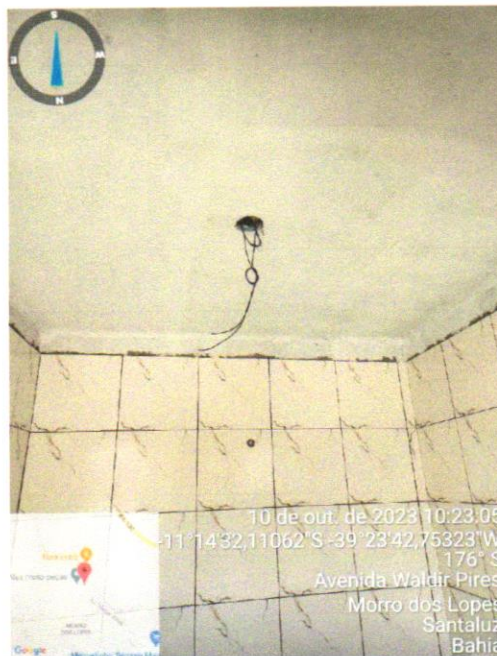

10 de out. de 2023 10:23:05  
11°14'32,11062" S - 39°23'42,75323" W  
176° S  
Avenida Waldir Pires  
Morro dos Lopes  
Santaluz  
Bahia



Foto 18 - CABO DE COBRE FLEXÍVEL ISOLADO, 1,5 MM<sup>2</sup>, ANTI-CHAMA 450/750 V, PARA CIRCUITOS TERMINAIS - FORNECIMENTO E INSTALAÇÃO. AF\_12/2015

DATA	MUNICIPIO	EMPREENDIMENTO
30/04/2024	Santaluz	Reforma e ampliação da Escola Morro Dos Lopes no município de Santaluz/Bahia.



Foto 19 - CABO DE COBRE FLEXÍVEL ISOLADO, 2,5 MM<sup>2</sup>, ANTI-CHAMA 0,6/1,0 KV, PARA CIRCUITOS TERMINAIS - FORNECIMENTO E INSTALAÇÃO. AF\_12/2015



Ivan Rodrigo Ferreira de Almeida  
Representante Legal  
Global Materiais, Serviço e  
Manutenção LTDA

Júlia Varjão  
Engenheira Civil  
CREA-BA 3000041424



Foto 20 – TOMADA

DATA	MUNICÍPIO	EMPREENHIMENTO
30/04/2024	Santaluz	Reforma e ampliação da Escola Morro Dos Lopes no município de Santaluz/Bahia.



Foto 21 - TOMADA



Foto 22 – INTERRUPTOR SIMPLES (1 MÓDULO), 10A/250V, INCLUINDO SUPORTE E PLACA - FORNECIMENTO E INSTALAÇÃO. AF\_12/2015

Ivan Rodrigo Ferreira de Almeida  
Representante Legal  
Global Materiais, Serviço e  
Manutenção LTDA

*Júlia Varjão*  
**Júlia Varjão**  
Engenheira Civil  
CREA-BA 3000041424



DATA	MUNICIPIO	EMPREENHIMENTO
30/04/2024	Santaluz	Reforma e ampliação da Escola Morro Dos Lopes no município de Santaluz/Bahia.



Foto 23 - Quadro de distribuição de embutir, em resina termoplástica, para até 32 disjuntores, com barramento, padrão DIN, exclusive disjuntores



Ivan Rodrigo Ferreira de Almeida  
Representante Legal  
Global Materias, Servicos e  
Manutenção LTDA

*Julia Varjão*  
**Julia Varjão**  
Engenheira Civil  
CREA-BA 3000041424

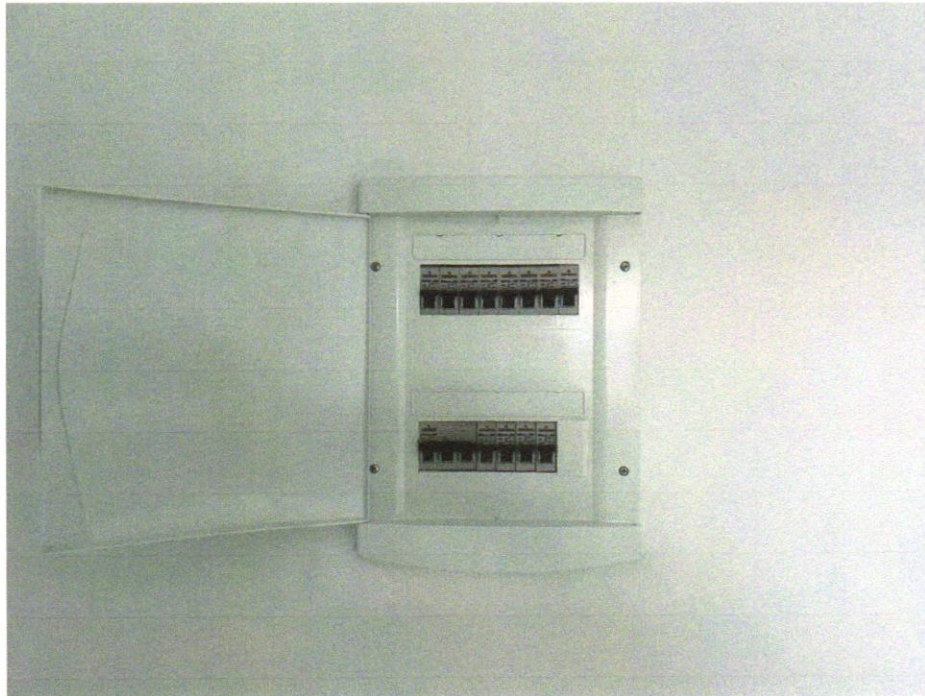

Foto 24 - Luminária sobrepôr quadrada Led 24W\*, 6500K G- Light ou similar

DATA	MUNICÍPIO	EMPREENDIMENTO
30/04/2024	Santaluz	Reforma e ampliação da Escola Morro Dos Lopes no município de Santaluz/Bahia.



Foto 25 - (COMPOSIÇÃO REPRESENTATIVA) EXECUÇÃO DE ESTRUTURAS DE CONCRETO ARMADO, PARA EDIFICAÇÃO INSTITUCIONAL TÉRREA, FCK = 25 MPA. AF\_01/2017



Ivan Rodrigo Ferreira de Almeida  
Representante Legal  
Global Materiais, Serviços e  
Manutenção LTDA

Júlia Varjão  
Engenheira Civil  
CREA-BA 3000041424



Foto 26 - (COMPOSIÇÃO REPRESENTATIVA) EXECUÇÃO DE ESTRUTURAS DE CONCRETO ARMADO, PARA EDIFICAÇÃO INSTITUCIONAL TÉRREA, FCK = 25 MPA. AF\_01/2017

DATA	MUNICÍPIO	EMPREENHIMENTO
30/04/2024	Santaluz	Reforma e ampliação da Escola Morro Dos Lopes no município de Santaluz/Bahia.



Foto 27 - Revestimento cerâmico para piso ou parede, 30 x 60 cm, porcelanato, linha white home, antártida, Portobello ou similar, aplicado com argamassa industrializada ac-i, rejuntado, exclusive regularização de base ou emboço



Ivan Rodrigo Ferreira de Almeida  
Representante Legal  
Global Materias, Servicos e  
Manutenção LTDA

Júlia Varjão  
Engenheira Civil  
CREA-BA 3000041424



Foto 28 - Revestimento cerâmico para piso ou parede, 30 x 60 cm, porcelanato, linha white home, antártida, Portobello ou similar, aplicado com argamassa industrializada ac-i, rejuntado, exclusive regularização de base ou emboço

DATA	MUNICÍPIO	EMPREENHIMENTO
30/04/2024	Santaluz	Reforma e ampliação da Escola Morro Dos Lopes no município de Santaluz/Bahia.



Foto 29 – Revestimento cerâmico para piso ou parede, 43 x 43 cm, Arielle, linha riviera, cor branca mate, ou similar, PEI-4, aplicado com argamassa industrializada ac-ii, rejuntado, exclusive regularização de base ou emboço

Ivan Rodrigo Ferreira de Almeida  
Representante Legal  
Global Materias, Serviço de  
Manutenção LTDA

Júlia Varjão  
Engenheira Civil  
CREA-BA 3000041424



Foto 30 – Revestimento cerâmico para piso ou parede, 43 x 43 cm, Arielle, linha riviera, cor branca mate, ou similar, PEI-4, aplicado com argamassa industrializada ac-ii, rejuntado, exclusive regularização de base ou emboço

DATA	MUNICÍPIO	EMPREENHIMENTO
30/04/2024	Santaluz	Reforma e ampliação da Escola Morro Dos Lopes no município de Santaluz/Bahia.



Foto 31 - Grama esmeralda em placas, fornecimento e plantio

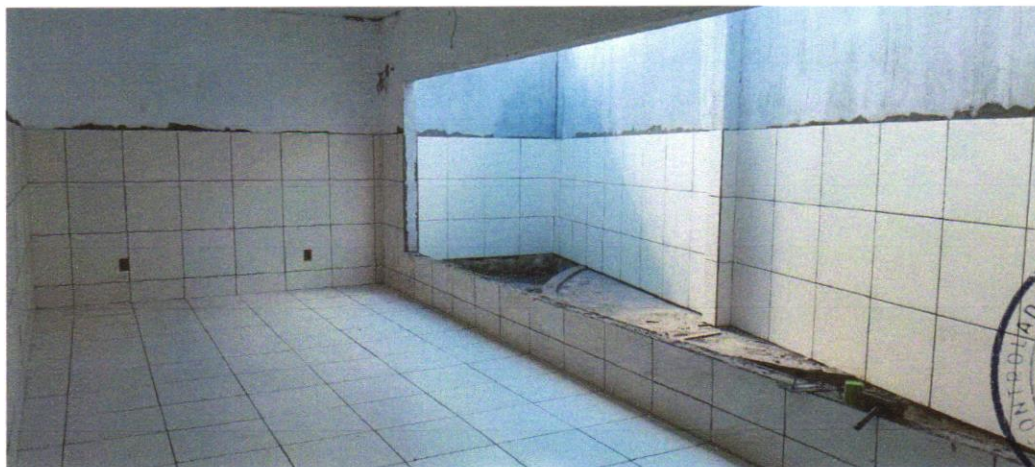

Ivan Rodrigo Ferreira de Almeida  
Representante Legal  
Global Materiais, Serviço e  
Manutenção LTDA

Júlia Varjão  
Engenheira Civil  
CREA-BA 3000041424



Foto 32 - ASSENTAMENTO DE GUIA (MEIO-FIO) EM TRECHO CURVO, CONFECCIONADA EM CONCRETO PRÉ-FABRICADO, DIMENSÕES 80X08X08X25 CM (COMPRIMENTO X BASE INFERIOR X BASE SUPERIOR X ALTURA), PARA URBANIZAÇÃO INTERNA DE EMPREENHIMENTOS. AF\_06/2016



DATA	MUNICÍPIO	EMPREENHIMENTO
30/04/2024	Santaluz	Reforma e ampliação da Escola Morro Dos Lopes no município de Santaluz/Bahia.



Foto 33 - EXECUÇÃO DE PASSEIO EM PISO INTERTRAVADO, COM BLOCO RETANGULAR COR NATURAL DE 20 X 10 CM, ESPESSURA 6 CM. AF\_12/2015



Ivan Rodrigo Ferreira de Almeida  
Representante Legal  
Global Materias, Serviços e  
Manutenção LTDA

Júlia Varjão  
Engenheira Civil  
CREA-BA 3000041424



Foto 34 - Rampa padrão para acesso de deficientes a passeio público, em concreto simples Fck=25MPa, desmoldada, com pintura indicativa em novacor, 02 demãos

DATA	MUNICÍPIO	EMPREENDIMENTO
30/04/2024	Santaluz	Reforma e ampliação da Escola Morro Dos Lopes no município de Santaluz/Bahia.



Foto 35 APLICAÇÃO E LIXAMENTO DE MASSA LÁTEX EM PAREDES, UMA DEMÃO. AF\_06/2014

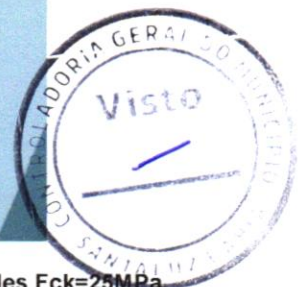

Ivan Rodrigo Ferreira de Almeida  
Representante Legal  
Global Materiais, Serviços e  
Manutenção LTDA

Júlia Varjão  
Engenheira Civil  
CREA-BA 3000041424



Foto 36 - APLICAÇÃO MANUAL DE PINTURA COM TINTA LÁTEX ACRÍLICA EM PAREDES, DUAS DEMÃOS. AF\_06/2014

DATA	MUNICÍPIO	EMPREENDIMENTO
30/04/2024	Santaluz	Reforma e ampliação da Escola Morro Dos Lopes no município de Santaluz/Bahia.



Foto 37 - APLICAÇÃO MANUAL DE PINTURA COM TINTA LÁTEX ACRÍLICA EM PAREDES, DUAS DEMÃOS.  
AF\_06/2014



Ivan Rodrigo Ferreira de Almeida  
Representante Legal  
Global Materias, Servicos e  
Manutenção LTDA

Júlia Varjão  
Engenheira Civil  
CREA-BA 3000041424



Foto 38 - Pintura de acabamento em superfícies metálicas com aplicação de 02 demãos de tinta esmalte epoxi branco, e = 35 micra p/ demão-

DATA	MUNICÍPIO	EMPREENHIMENTO
30/04/2024	Santaluz	Reforma e ampliação da Escola Morro Dos Lopes no município de Santaluz/Bahia.



Foto 39 - TELHAMENTO COM TELHA CERÂMICA DE ENCAIXE, TIPO PORTUGUESA, COM ATÉ 2 ÁGUAS, INCLUSO TRANSPORTE VERTICAL. AF\_07/2019



Ivan Rodrigo Ferreira de Almeida  
Representante Legal  
Global Materiais, Serviços e  
Manutenção LTDA.

Júlia Varjão  
Engenheira Civil  
CREA-BA 3000041424



Foto 40 - TRAMA DE MADEIRA COMPOSTA POR RIPAS, CAIBROS E TERÇAS PARA TELHADOS DE ATÉ 2 ÁGUAS PARA TELHA CERÂMICA CAPA-CANAL, INCLUSO TRANSPORTE VERTICAL. AF\_07/2019

DATA	MUNICÍPIO	EMPREENHIMENTO
30/04/2024	Santaluz	Reforma e ampliação da Escola Morro Dos Lopes no município de Santaluz/Bahia.



Foto 41 - Rufo em chapa aço galvanizado nº24 com desenvolvimento 25cm



Ivan Rodrigo Ferreira de Almeida  
Representante Legal  
Global Materiais, Serviços e  
Manutenção LTDA

Júlia Varjão  
Engenheira Civil  
CREA-BA 3000041424

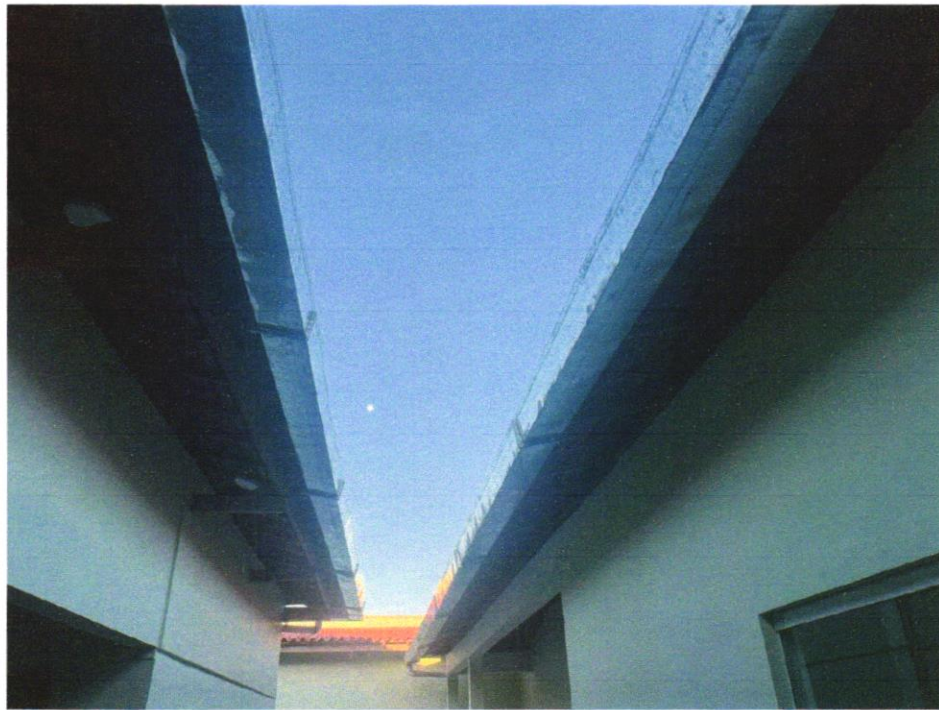

Foto 42 - Forro de pvc, em réguas de 10 ou 20 cm, aplicado, inclusive estrutura para fixação (perfis em PVC) marca Araforros ou similar, instalado - Rev 06\_10/2021

DATA	MUNICÍPIO	EMPREENHIMENTO
30/04/2024	Santaluz	Reforma e ampliação da Escola Morro Dos Lopes no município de Santaluz/Bahia.



Foto 43 - GRELHA DE FERRO FUNDIDO SIMPLES COM REQUADRO, 200 X 1000 MM, ASSENTADA COM ARGAMASSA 1 : 3 CIMENTO: AREIA - FORNECIMENTO E INSTALAÇÃO. AF\_08/2021



Ivan Rodrigo Ferreira de Almeida  
Representante Legal  
Global Materias, Servicos e  
Manutenção LTDA

Júlia Varjão  
Engenheira Civil  
CREA-BA 3000041424



Foto 44 - GRELHA DE FERRO FUNDIDO SIMPLES COM REQUADRO, 200 X 1000 MM, ASSENTADA COM ARGAMASSA 1 : 3 CIMENTO: AREIA - FORNECIMENTO E INSTALAÇÃO. AF\_08/2021

DATA	MUNICIPIO	EMPREENDIMENTO
30/04/2024	Santaluz	Reforma e ampliação da Escola Morro Dos Lopes no município de Santaluz/Bahia.



Foto 45 - Limpeza geral



Ivan Rodrigo Ferreira de Almeida  
Representante Legal  
Global Materiais, Serviços e  
Manutenção LTDA

Júlia Varjão  
Engenheira Civil  
CREA-BA 3000041424

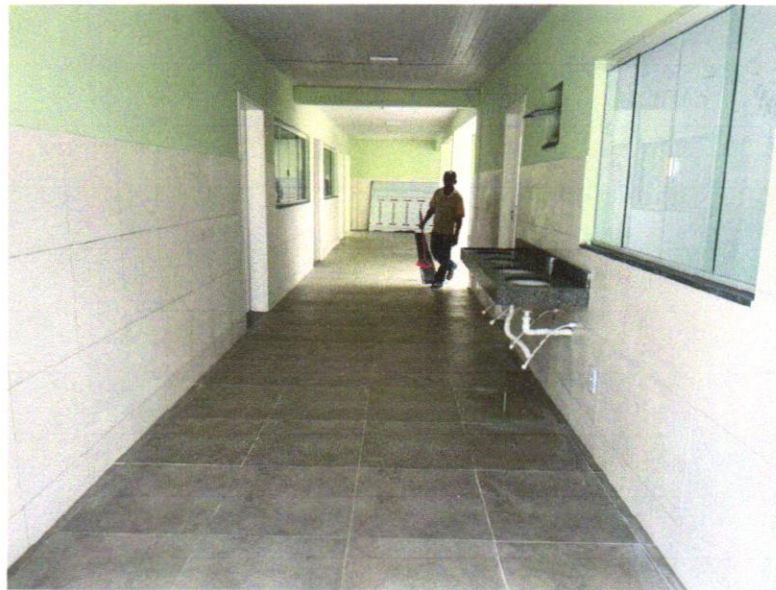
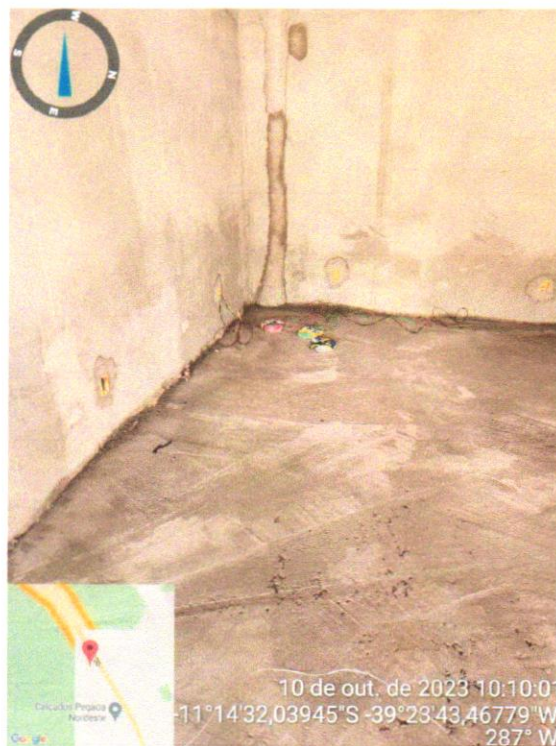

Foto 46 - CONTRAPISO EM ARGAMASSA TRAÇO 1:4 (CIMENTO E AREIA), PREPARO MECÂNICO COM BETONEIRA 400 L, APLICADO EM ÁREAS SECAS SOBRE LAJE, ADERIDO, ACABAMENTO NÃO REFORÇADO, ESPESSURA 4CM. AF\_07/2021